COMUNE di VISCIANO
Provincia di Napoli

# PIANO DI EMERGENZA COMUNALE IN AMBITO DI PROTEZIONE CIVILE

## Tav 3: Carta della distribuzione dei residenti per zone censuarie (ISTAT 2001)

SCALA: 1:5.000

DATA: Luglio 2015

Il Sindaco
Dott. Pellegrino Gambardella

Il RUP
Antonio Foglia


GRUPPO di LAVORO:

Dott. Orazio Caiuzzi, geologo coordinamento tecnico-scientifico

Dott.ssa Maria D'Onofrio, architetto coordinamento tecnico generale

Dott. Angelo Gambardella, coordinamento generale

Dott. Antonio Zerella geologo elaborazioni cartografiche in ambiente GIS


**LEGENDA**
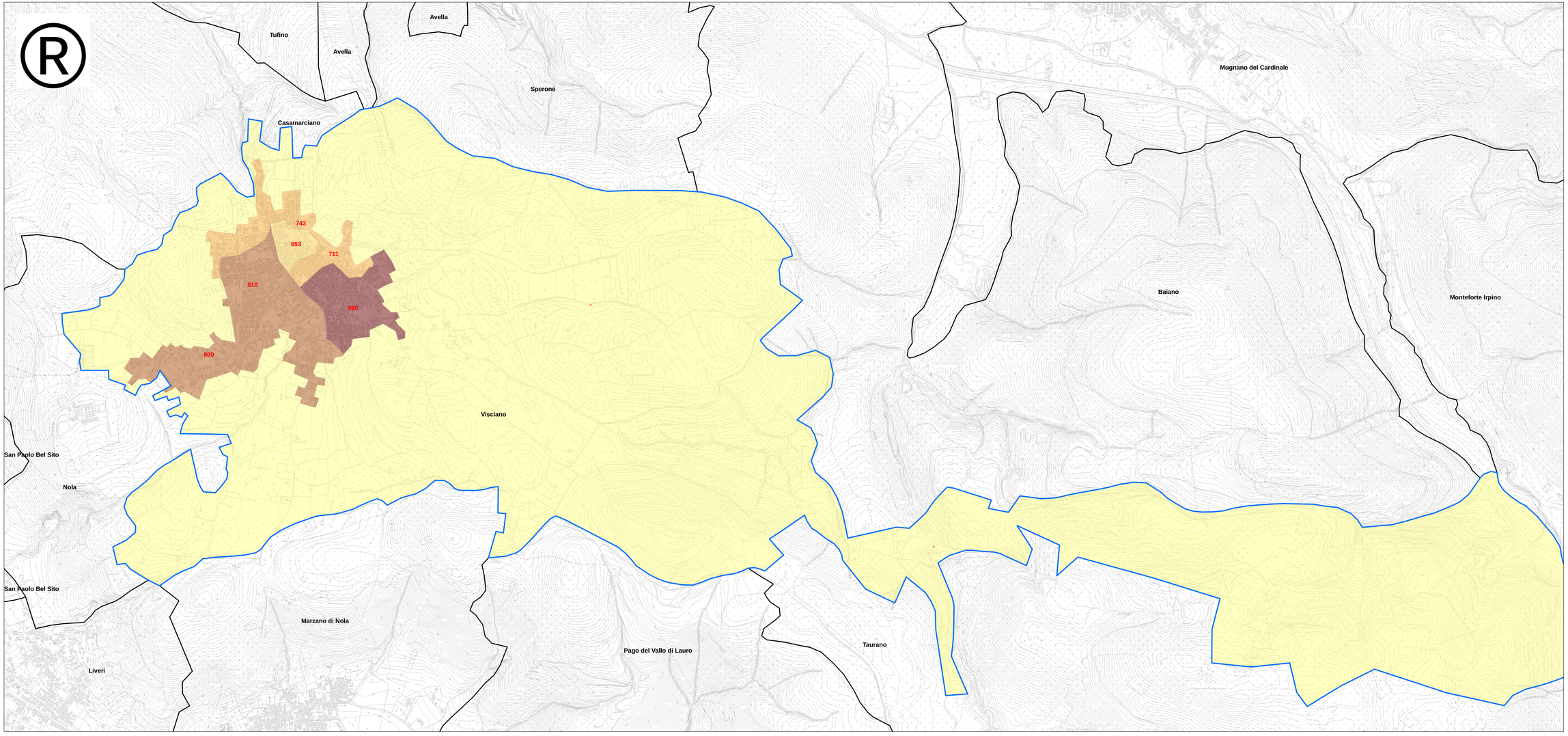
- Confine Comunale
- 0 - 10
- 11 - 653
- 654 - 743
- 744 - 810
- 811 - 895